

CT-E "REJEIÇÃO 850 - O QR CODE DO CT-E DEVE SER INFORMADO" – COMO RESOLVER!

O que acontecerá?

Emissor gratuito de Conhecimento de Transporte Eletrônico (CT-e) 3.00 ← VERIFICAR VERSÃO

Conhecimento de Transporte | Emitente | Cadastro | Ferramentas | Sistema | Ajuda

Emitente: Razão Social: CT-E EMITIDO EM AMBIENTE DE HOMOLOGACAO - SEM VALOR FISCAL CNPJ: IE:

Conhecimento de Transporte

Status: Rejeitado Chave de acesso: Número: 000000001 Versão XML: 3.00

Dados | Emitente | Tomador | Remetente | Expedidor | Recebedor | Destinatário | Serviço e Impostos | CT-e Normal | CT-e Outros | Rodoviário | Aquaviário | Obs.

Dados CT-e | Dados Complementares | Dados da Retirada

Modelo: 57 * Série: 001 * Número: 000000001 * Data e Hora da emissão: ☐ Indicador de CT-e Globalizado

* CFOP: * Natureza da operação:

* Modal: Rodoviário * Tipo de Serviço: Normal * Finalidade de Emissão: CT-e Normal * Forma de Emissão: Normal

* Formato de Impressão do DACTE: Retrato

Local de emissão do CT-e: * UF: GO * Município: Abadia de Goiás

Local de início da prestação: * UF: GO * Município: Azeiteira

Local de término da prestação: * UF: GO * Município: Adelandia

Situação CT-e: Eventos CT-e

850 - O QR Code do CT-e deve ser informado. ←

(*) Campo de preenchimento obrigatório.

Editar Validar Assinar Transmitir Gerar e Transmitir EPEC Cancelar CT-e Carta Correção Pré-visualizar DACTE Imprimir DACTE Exportar Fechar

CT-e

Como resolver?

- Por precaução, realizar o backup na **versão antiga** de suas informações na aba SISTEMA - BACKUP - GERAR BACKUP;

Emissor gratuito de Conhecimento de Transporte Eletrônico (CT-e) 3.00_build_ versão antiga

Conhecimento de Transporte Emitente Cadastro Ferramentas Sistema Ajuda

Parâmetros Backup Gerar backup Recuperar dados do backup

CNPJ: IE:

Cadastro de Emitentes

Filtro de Pesquisa

CNPJ Razão Social

Pesquisar Nova Pesquisa

Página 1 de 1

	CNPJ	Inscrição Estadual	Razão Social ↑	UF
<input checked="" type="checkbox"/>	43.728.245/0001-42		CT-E EMITIDO EM AMBIENTE DE HOMOLOGACAO - SEM VALOR FISCAL	SP

|< < 1 > >|

Iniciar Emitente Incluir Detalhar Excluir Exportar Importar Gerar Cópia de Segurança Recuperar Cópia de Segurança Sair

CT-e

- *Baixar novamente [AQUI](#) e instalar o Emissor CT-e, que irá atualizar para a **nova versão 3.00_build_008 (de 07/10/2019)**:

*não é necessário desinstalar a versão antiga.

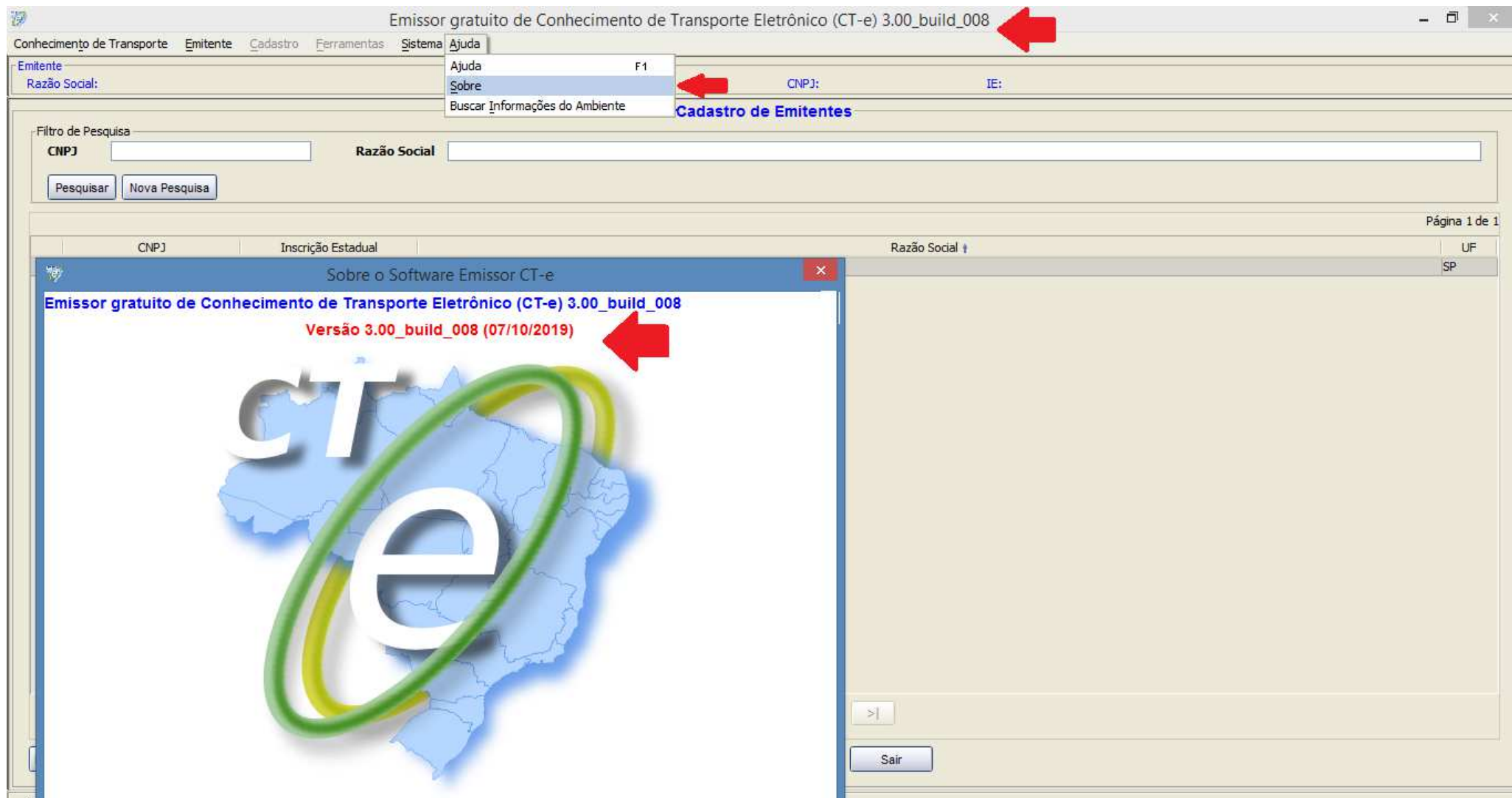

- Preencher o CT-e e validar, assinar e transmitir novamente. Automaticamente gerará o QR Code no documento.

Conhecimento de Transporte Eletrônico (CT-e) 3.00_build_008

Conhecimento de Transporte

Status: Autorizado

Chave de acesso: 3519 1043 7282 0888 0142 0888 1000 0000 7816 0888 0888

Número: 000000078

Versão XML: 3.00

Dados CT-e: Dados Complementares: Dados da Retirada

Modelo: 57

Série: 001

Número: 000000078

Data e Hora da emissão: 09/10/2019 10:08

Código Numérico: 78

DV: 0

* CFOP: 5352

* Natureza da operação: TRANSPORTE DE CARGA

* Modal: Rodoviário

* Forma de Impressão do DACTE: Retrato

Local de emissão do CT-e

* UF: SP

* Município: São Paulo

Situação CT-e: Autorizado

Eventos CT-e: 13519001170

Data: 09/10/2019 11:06

Protocolo: 13519001170

Código/Descrição: 100- Autorizado o uso do CT-e

Impressão do DACTE

DECLARO QUE RECEBOS VOLUMES DESTES CONHECIMENTOS EM PERFILTO ESTADO PELO QUE DOU POR CUMPRIDO O PRESENTE CONTRATO DE TRANSPORTE

NOME: _____

RG: _____

ASSINATURA / CARIMBO: _____

SAÍDA DATA/HORA: _____

Nº: 78

SÉRIE: 1

SEBRAE

DACTE

Documento Auxiliar do Conhecimento de Transporte

Modal: Rodoviário

INS: SUPRAMA DO DESTINATÁRIO

TIPO DO CT-e: 100- Autorizado o uso do CT-e

TIPO DO SERVIÇO: 100- Autorizado o uso do CT-e

Chave de acesso: 3519 1043 7282 0888 0142 0888 1000 0000 7816 0888 0888

Protocolo: 13519001170

ORIGEM DA PRESTAÇÃO: 100- Autorizado o uso do CT-e

DESTINO DA PRESTAÇÃO: 100- Autorizado o use do CT-e

REMITENTE CT-E EMISSOR EM AMBIENTE DE HOMOLOGAÇÃO - SEM VALOR FISCAL

DESTINATÁRIO CT-E EMISSOR EM AMBIENTE DE HOMOLOGAÇÃO - SEM VALOR FISCAL

MUNICÍPIO: Adamantina - SP

CEP: 13140-000

INSCRIÇÃO ESTADUAL: 11.555-5477

UF: SP

PAÍS: BRASIL

EXPLICADOR: 100- Autorizado o uso do CT-e

RECEBEDOR: 100- Autorizado o uso do CT-e

MUNICÍPIO: Adamantina - SP

CEP: 13140-000

INSCRIÇÃO ESTADUAL: 11.555-5477

UF: SP

PAÍS: BRASIL

PRODUTO PREDOMINANTE: 100- Autorizado o uso do CT-e

OUTRAS CARACTERÍSTICAS DA CARGA: 100- Autorizado o uso do CT-e

VALOR TOTAL DA MERCADORIA: 100- Autorizado o uso do CT-e

QT. UN. MEDIDA: 1.500,0000 KG

QT. UN. MEDIDA: 1.500,0000 KG

QT. UN. MEDIDA: 1.500,0000 KG

NOME DA SINALIZADORA: 100- Autorizado o uso do CT-e

RESPONSÁVEL: 100- Autorizado o uso do CT-e

NÚMERO DA APÓLICE: 100- Autorizado o uso do CT-e

NÚMERO DA AVERBAÇÃO: 100- Autorizado o uso do CT-e

COMPONENTES DO VALOR DA PRESTAÇÃO DO SERVIÇO

Página 1 de 1

Os documentos eletrônicos gerados por esse aplicativo não têm validade jurídica

Editar Validar Assinar Transmitir Gerar e Transmitir EPEC Cancelar CT-e Carta Correção Pré-visualizar DACTE Imprimir DACTE Exportar Fechar

(*) Campo de preenchimento obrigatório.

O objetivo do QR CODE é facilitar a consulta do CT-e através de smartphones com leitor de QR Code, principalmente por parte da fiscalização.